

LIERRE
リエール藤沢



ODAKYU
湘南GATE

FILL
湘南モールフィル

湘南

ブルメ サーフィン

SHONAN Gourmet Surfing



Enjoy Cafe Time!



ゆったりできる 湘南のカフェ、あります。

家族と、友だちと、ひとりでも。
お買い物の合間や仕事の行き帰り、気軽に立ち寄れるお店をご紹介します。

Relax in our cafés and enjoy a peaceful moment with your favorite beverage.

Perfect for dropping by with your family, friends, or on your own.
Whether you're on your way to work, heading home, or out shopping,
take a moment to relax and enjoy.

神奈中バス【藤01】
ソニー前
Kanachu Bus【藤01】
Sony-mae



湘南モールフィル Shonan MALL FILL

藤沢駅北口から
バスで約7分♪

About 7 minutes by bus from the
North Exit of Fujisawa Station



LIERRE リエール藤沢
LIERRE Fujisawa



#ベックスコーヒーショップ #レモネード
#BECK'S COFFEE SHOP #Lemonade

LIERRE リエール藤沢
LIERRE Fujisawa



#果実園リーベル #ミックスズコット
#Kajitsuen Liber #Mixed Fruits Zuccotto

神奈中バス【藤01】
藤沢駅北口1番のりば
Kanachu Bus【藤01】
Fujisawa-eki Kitaguchi No.1



Cycling♪

藤沢駅 Fujisawa Station



ODAKYU 湘南 GATE
ODAKYU Shonan GATE

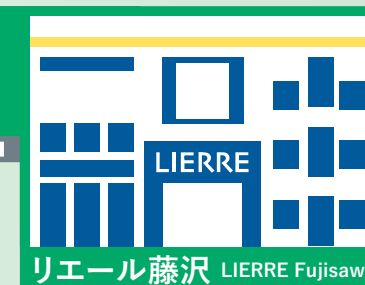

リエール藤沢 LIERRE Fujisawa



FILL 湘南モールフィル
Shonan MALL FILL



#おめで鯛焼き本舗 #Omedetaiyaki Honpo
#冷たい焼き #ChilledTaiyaki
#Japanese fish-shaped cake

FILL 湘南モールフィル
Shonan MALL FILL



#タリーズコーヒー #TULLY'S COFFEE
#ソルティーキャラメルエスプレッソシェイク
#Salty Caramel Espresso Shake

ODAKYU 湘南 GATE
ODAKYU Shonan GATE



#京橋千足屋 フルーツパーラー #フルーツパフェ
#Fruit Café #Fruits Parfait

ODAKYU 湘南 GATE
ODAKYU Shonan GATE



#カフェバナナヌパート #バナナジュース
#CAFÉ BANANE PÂTE #Banana Juice

アクセス・駐車場・駐輪場情報はP13をチェック!

Refer to Page 13 for details on access and
parking arrangements for both cars and bicycles.



LITTLE MERMAID

ベーカリー
リトルマーメイド
リエール藤沢 1F
7:00-22:00
0466-53-8733
Bakery
LITTLE MERMAID

LIERRE

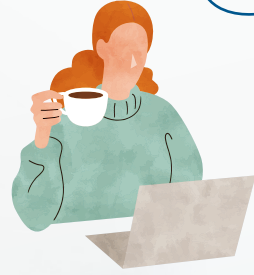

ザ・カレーパン Curry Bread

ビーフの旨味、ソテーした玉ねぎの甘さと、スパイスの辛さのバランスが絶妙です。
¥259(税込)

CAFÉ BANANE PÂTE

ドリンク・スイーツ・ランチ
カフェバーナーヌパート
ODAKYU 湘南 GATE 2F
9:00-20:00
13席
0466-55-1501
Drinks/Sweets/Lunch
CAFÉ BANANE PÂTE

プレミアムバナナジュース
Premium Banana juice
糖度の高いブランドバナナを使用したプレミアムバナナジュースは、砂糖不使用なのに甘くて美味しい!
¥350(税込)から

Morning

1日のスタートは、爽やかなドリンクで目覚め、栄養豊富なメニューでエネルギーを補給。



ジェラート Gelato
¥470(税込)から



フルーツの香りと美味しさを活かした無添加シロップを炭酸で割りました。夏にピッタリなドリンク!



DEAN & DELUCA®

① ザクロ&ラズベリーソーダ
Pomegranate and Raspberry Soda
② ピュアジンジャーソーダ
Pure Ginger Soda
M/イートイン ¥499(税込) テイクアウト ¥490(税込)
L/イートイン ¥570(税込) テイクアウト ¥559(税込)

カフェ
ディーン&デルーカ カフェ
ODAKYU 湘南 GATE 2F
8:00-21:00
39席
0466-52-8240
Café
DEAN & DELUCA



湘南で

Cafe Time

- カフェ特集 -

お気に入りのカフェを見つけよう。

ソルティーキャラメルエスプレッソシェイク Salty Caramel Espresso Shake

奥深いエスプレッソの味わいのひんやりとしたシェイクに、ソルティーキャラメルの優しい甘味とココが広がります。
イートイン Tallサイズ ¥726(税込)
テイクアウト Tallサイズ ¥712(税込)



カフェ
タリーズコーヒー
湘南モールフィル 1F
10:00-21:00
47席
0466-30-4672

Café
TULLY'S COFFEE



お食事系
鯛焼きも
あります!

Branch

軽食から本格メニューまで、ライト派もしっかり派も、好みのスタイルに合わせて選べるのが魅力。

おめで鯛焼き本舗

鯛焼き・あん製造販売
おめで鯛焼き本舗
湘南モールフィル 1F
10:00-21:00
0466-31-0380
Taiyaki/Manufacturing and Sales of Red Bean Paste
Omedetaiyaki Honpo



① 冷たい焼き アップルシナモン&カスタード (シナモンパウダー入り)

Chilled Taiyaki Apple Cinnamon & Custard (with Cinnamon Powder)
角切りのアップルをふんだんに入れ、贅沢にカスタードと合わせました。
¥280(税込)

② 冷たい焼き クーベルチュールチョコレート & マスカルポーネ

Chilled Taiyaki Couverture chocolate & Mascarpone cheese
ベルギー産クーベルチュールチョコを使用。マスカルポーネとの絶妙な組み合わせ。
¥280(税込)



厚切りベーコンの カルボナーラ鎌倉風

Kamakura-Style Carbonara with Thick-Sliced Bacon
厚切りベーコンを使用した鎌倉オリジナルの名物カルボナーラ。
¥1,210(税込)



レストラン
鎌倉パスタ
リエール藤沢 2F
11:00-22:00 (L.O. 21:30)
50席
0466-52-7309
Restaurant
Kamakura Pasta

LIERRE

①とびっきり濃厚レモネード

瀬戸内レモン果汁使用

Rich Lemonade
Juice of Setouchi Lemon is used

レモンピールソースと、レモンを
加えた濃厚なレモネード。

R ¥440(税込)

L ¥490(税込)

BECK'S
COFFEE SHOP

カフェ・ファーストフード
BECK'S COFFEE SHOP

📍 リエール藤沢 1F
🕒 7:00-21:00

👥 23席
☎️ 080-3704-4126

Café・Fast food
BECK'S COFFEE SHOP

LIERRE

②とびっきりレモネード

瀬戸内レモン果汁使用

Classic Lemonade
Juice of Setouchi Lemon is used

夏にすっきりゴクゴク飲める
レモネードに仕上げました。

R ¥400(税込)

L ¥450(税込)

Cafe time

ショッピングに疲れたら、
ちょっと贅沢なスイーツを満喫して、
のんびりゆっくり、リラックス。

KYOBASHI SEMBIKIYA
千疋屋
TOKYO 1881

フルーツパラー
京橋千疋屋 フルーツパラー

📍 ODAKYU 湘南 GATE 5F
🕒 10:00-20:00 (L.O. 18:30)
👥 44席 ☎️ 0466-54-2347

Fruit Café | Kyobashi Sembikiya Fruits Parlor



ミックスズコット
Mixed Fruits Zuccotto
苺・キウイ・マンゴーの
3種のフルーツが入った
人気No.1のズコット。
¥1,200(税込)



フルーツパラー
果実園リーベル

📍 リエール藤沢 1F
🕒 7:00-21:00
(L.O. 20:00)

👥 100席
☎️ 0466-52-6787

Fruit Café
Kajitsuuen Liber

LIERRE



フルーツパフェ

Fruits Parfait

上質なフルーツを定番から
旬のものまでふんだんに使用。
目にも鮮やかな一品です。

¥3,080(税込)

※時期により一部フルーツが
変更となる場合がございます



マスクメロンパフェ Muskmelon Parfait
香り高い静岡県産のマスクメロンを
贅沢に使用したキングオブパフェ。
¥4,070(税込)

Afternoon Tea
TEAROOM

レストラン・カフェ
アフタヌーンティー・ティールーム

📍 ODAKYU 湘南 GATE 2F 📺 48席
🕒 10:00-20:00 ☎️ 0466-52-7665

Restaurant・Café Afternoon Tea TEAROOM



アフタヌーンティー
セット (お茶付)

Afternoon Tea Set
お好みのスイーツ3品と
お好みのお茶をセットどうぞ。
¥1,850(税込) ※14:00~



スイーツカフェ
STICK SWEETS FACTORY

📍 湘南モールフィル 1F 📺 45席
🕒 10:00-21:00 ☎️ 0466-31-0789

Sweets・Café | STICK SWEETS FACTORY

フランス産発酵バターを使用したタルトセット。

発酵バタータルト6個セット

Cultured Butter Tartlets (Set of 6)
イートイン ¥1,738(税込) テイクアウト ¥1,706(税込)

※2個セットもございます

ハウスブレンドコーヒー

House Blend Coffee
イートイン ¥363(税込) テイクアウト ¥356(税込)



LIERRE

“リエール”はフランス語で「蔦」「蔦のように地域と駅、人と人をつなぐ施設でありたい」との願いを込めて。毎日の生活をさらに便利に「ちょっと欲しくなる」が凝縮したショップが集まるリエール藤沢。



1F フルーツパーラー

果実園リーベル

🕒 7:00-21:00 (L.O. 20:00)
 🪑 100席
 ☎️ 0466-52-6787

Fruit Café
 Kajitsu'en Liber

甘味が強くジューシーな静岡産メロンを約1/2玉分贅沢に使用しました。映える飾り付けもぜひお楽しみください。

マスクメロンパフェ
 Muskmelon Parfait
 ¥2,200 (税込)

※時期により一部フルーツが変更となる場合がございます



2F レストラン

函館まるかつ水産

🕒 11:00-22:00 (L.O. 21:30)
 🪑 40席
 ☎️ 0466-25-9696

Sushi/Seafood Rice Bowl
 Hakodate Marukatsu Suisan

北海道いくら丼 Hokkaido Salmon Roe Rice Bowl
 ¥2,000 (税込)



まるかつ納得寿司 Marukatsu Special Sushi
 ¥1,800 (税込) ※仕入れにより一部内容が変更となる場合がございます

お寿司10貫・茶碗蒸し・お味噌汁がついたお得なお寿司のセットと、北海道から直送のいくら醤油漬けをふんだんに使ったいくら丼。



2F レストラン

とんかつ和幸

🕒 11:00-21:30 (L.O. 21:00)
 🪑 36席
 ☎️ 0466-53-8101

Tonkatsu Pork Cutlet Specialty Store | Tonkatsu Wako

脂身が少なく柔らかい上質のひれ肉を使用した和幸の定番商品。

一口ひれかつ御飯 Hitokuchi Hirekatsu Gohan
 ¥1,300 (税込)

2F レストラン

牛たん炭焼 利久

🕒 11:00-22:00 (L.O. 21:30)
 🪑 55席
 ☎️ 0466-52-8629

Sendai Gyutan Beef Tongue/
 Charcoal Grilled Gyutan Beef Tongue
 Rikyu

夏に辛く熱くなっていたたくスタミナメニュー。



牛カルビ温麺と牛タン焼定食
 Beef Short Rib Noodles and Grilled Beef Tongue Set Meal
 ¥1,750 (税込)



2F レストラン

北海道キッチン YOSHIMI

🕒 11:00-22:00 (L.O. フード 21:00/ドリンク 21:30)
 🪑 58席
 ☎️ 0466-90-3663

Restaurant
 HOKKAIDO KITCHEN YOSHIMI

とうきびを醤油バターで香ばしく焼き上げ、濃厚とろ〜りチーズソースをたっぷり!



焼きとうきびとチーズの醤油バターオムライス
 Soy Sauce Butter Omurice Served with Grilled Corn and Cheese
 ¥1,280 (税込)

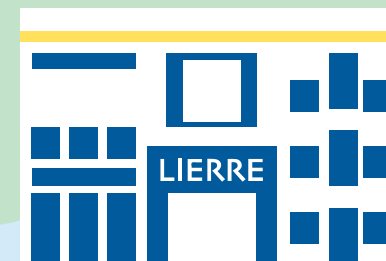



ODAKYU
湘南 GATE

江ノ電藤沢駅直結。お気に入りのコトやモノが見つかり、家族や友人などの大切な方と共有したくなる場所として、快適で気軽に通える施設です。



3F 海鮮食事処

茅ヶ崎 海ぶね

🕒 11:00-22:00 (L.O. 21:00)
👤 43席
☎ 0466-52-7708

Seafood Restaurant
Chigasaki Kabune

平塚茅ヶ崎魚市場から入荷した新鮮な刺身盛り合わせを丸太でご提供します。

刺身盛り合わせ
Assorted Sashimi
¥1,980 (税込)

※仕入れにより一部内容が変更となる場合がございます



7F お魚料理・お肉料理・甘味

和食御膳 野饗

🕒 11:00-22:00
👤 32席
☎ 0466-28-1685

Fish/Meat/Sweets | Washokugozen Noae

爽やかでさっぱりとした味わいの自家製ソースは、甘い物が苦手な方にもオススメ。レッドドラゴンフルーツの果肉入りの華やかな一品。

レッドドラゴンフルーツかき氷 9月上旬まで
Shaved Ice (Dragon Fruit)

大サイズ ¥1,450 (税込) / ハーフサイズ ¥700 (税込) ※大サイズのみ果肉入り



7F 洋食

渚のダイニング

🕒 11:00-22:00 (L.O. 21:00)
👤 60席
☎ 0466-26-6360

Western Food | Nagisa no Dining

特製ダレに漬け込んだポークジンジャーソーテー。ポークの下にはたっぷりキャベツを盛り付けて仕上げのバターが風味いっぱい広がります。

ポークジンジャーセット (ライス、カップスープ付)
Ginger Pork Set Meal (limited to 10 servings a day)
¥1,580 (税込) 1日10食限定



3F 韓国料理

李家 PEGOPA

🕒 11:00-22:00 (L.O. 21:00)
👤 27席
☎ 0466-55-1030

Korean Food
Riya PEGOPA

有機大豆を使った豆乳スープと相性がぴったり! ぜひ一度ご賞味あれ。

有機豆乳冷麺とヤンニョムチキンのセット 夏季限定
Cold Organic Tofu Noodles and Yangnyeom Chicken Combo
¥1,452 (税込)



3F 中華料理

横浜中華街 福満園

🕒 11:00-22:00 (L.O. 21:00)
👤 52席
☎ 0466-52-5852

Chinese Food
Yokohama Chukagai Fukumanen

冷やし中華は当店の夏季限定特製料理です。さっぱりとした冷麺とシェフ特製のタレを使用。ぜひご賞味ください。

冷やし中華
Hiyashi Chuka
Chilled Chinese Noodles
¥1,280 (税込)



7F 天ぷら・季節料理

天粋代

🕒 11:00-22:00 (L.O. 21:00)
👤 39席
☎ 0466-25-8823

Tempura/Seasonal Food | Tenkiyo

車海老と夏の天ぷら・ハモ・とうもろこしをお楽しみください。

夏限定 Summer Tempura Set Meal
¥3,300 (税込)
※ごはん・汁物付

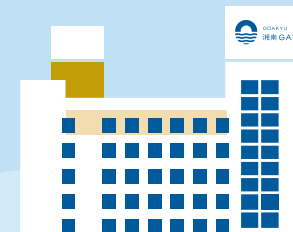

2,100台の無料駐車場完備の大型ショッピングモール。
グルメ・ファッション・サービスなど約100店舗があり、
のんびりとお買い物を満喫できます。



1F とんかつ・カフェ

とんかつとカフェ あら珠

🕒 11:00-22:00 (L.O. 21:00)
👤 47席
☎ 0466-31-6181

Tonkatsu Pork Cutlet/ Café
tonkatsu & cafe aratama

那須高原豚のロースかつと
エビフライの盛合せ定食。

ロースかつとエビフライ
盛合せ定食
Pork Loin Cutlet and Fried Shrimp Combo
¥2,068(税込)



2F ハンバーガー モスバーガー

何度も試作を重ねた100%
国産牛使用のポリューミーな
ハンバーガー。うまみがたち
まちお口に広がる贅沢な国産
牛の味わいをぜひご堪能くだ
さい。

🕒 10:00-21:00 (L.O. 20:30)
👤 フードコート350席
☎ 0466-31-0656

Hamburger | MOS Burger

新とびきりチーズ～北海道チーズ～
Cheese Burger with Hokkaido Cheese
¥690(税込)



1F 回転寿司 回転寿司 すしえもん

大トロ1貫・中トロ2貫・
赤身2貫・切り落とし
2貫のまぐろづくし。

🕒 10:30-22:00 (L.O. 21:00)
👤 25席
☎ 0466-86-5788

Kaitenzushi Sushiemon

生本まぐろづくし 7貫
Assorted Tuna Sushi
7 pieces
イトイン ¥1,980(税込)
テイクアウト ¥1,944(税込)



真アジフライ・エビフライ・
一口ヒレかつ(那須高原豚)
の定食。

三点盛り合わせ定食
Three-Cutlet Assortment Set Meal
¥1,848(税込)



1F アジアン料理 ハッピー



🕒 11:00-22:00 (L.O. 21:00)
👤 66席
☎ 0466-21-8844

Asian Food | Happy

平日ランチはカレー日替わりで、ナン・ライスがおかわり
自由。(お好みカレー・ミニサラダ・ナン・ミニライス・
タンドリーチキン・ソフトドリンク付)

2種カレーセット Two-Curry Set Meal
平日ランチ ¥1,150(税込)



1F 中華料理・お弁当 餃子伝説

🕒 11:00-22:00 (L.O. 21:00)
👤 68席
☎ 0466-86-7188

Chinese Food/Bento
Gyoza Densetsu

黒酢を絡めた上海風オリジナルソースで
仕上げた料理長自慢の品。
女性にも大人気の中華です。

肉団子の黒酢ソース掛け
Meatballs with Black Vinegar Sauce
イトイン ¥980(税込) テイクアウト ¥962(税込)



アイスいちごホイップ
Frozen Strawberry & Whipped Cream Crêpe
¥620(税込)

2F クレープ・タピオカ

MOMI&TOY'S

🕒 10:00-21:00 (L.O. 20:30)
👤 フードコート350席
☎ 090-9138-6101

Crêpe/Bubble Tea
MOMI&TOY'S

オリジナルホイップにフレッシュいちご・
バニラアイスの入った夏にピッタリな一品。

LIERRE

リエール藤沢



〒251-0052 神奈川県藤沢市南藤沢1-2 JR藤沢駅直結
<https://retail.jr-cross.co.jp/special/lierre-fujisawa.html>

営業時間

1階	7:00～21:00 ※一部店舗～22:00
2階	11:00～22:00(L.O. 21:30) ※一部店舗～21:30(L.O. 21:00)
3階	8:00～22:00 ※一部店舗7:00～

電車をご利用の方

- 小田急江ノ島線・JR東海道線「藤沢駅」直結
- 江ノ電「藤沢駅」徒歩1分

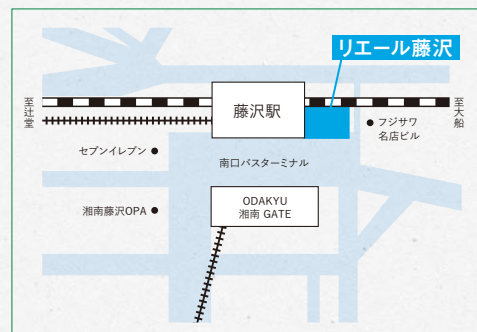

※契約駐車場はございません。



〒251-8570 神奈川県藤沢市南藤沢21-1
 TEL.0466-27-6000(大代表)
<https://www.odakyu-sc.com/shonan-gate>

営業時間

2～5階 専門店	10:00～20:00
3階 フードホール・7階 レストラン	11:00～22:00

小田急百貨店ふじさわ

地下1階・1階	10:00～20:00
2階 イベントスペース「きらっとプラス」	10:00～20:00
7階 ギフト・カードサロン、イベントスクエア	10:00～19:00

電車をご利用の方

- 小田急江ノ島線・JR東海道線「藤沢駅」徒歩1分
- 江ノ電「藤沢駅」直結

お車をご利用の方

※契約駐車場の基本料金については、各パーキングのホームページをご覧ください。

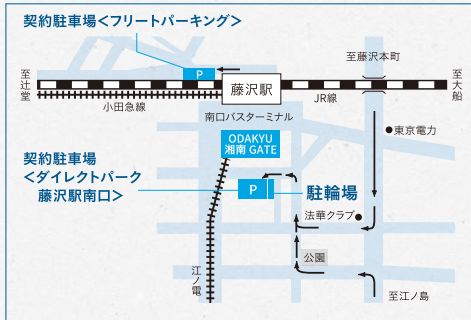

【契約駐車場】

フリーパーキング 営業時間:24時間 TEL.0466-27-2300
 ダイレクトパーク藤沢駅南口
 営業時間:24時間 TEL.0120-572-105



〒251-0042 神奈川県藤沢市辻堂新町4-1-1
 TEL.0466-31-6100(管理事務所)
<https://www.shonan-fill.com>

営業時間 10:00～21:00

物販店舗	10:00～21:00
フードコート	10:00～21:00
アミューズメント・サービス	10:00～21:00
1階グルメポート(レストラン)	11:00～22:00 ※一部店舗10:00～

電車・バスをご利用の方

- 藤沢駅北口1番のりばより神奈中バス【藤01】系統に乗車して「ソニー前」バス停下車すぐ(所要時間約7分)
- 辻堂駅北口5番のりばより神奈中バス【辻09】または【藤21】系統に乗車して「ソニー前」バス停下車すぐ(所要時間約5分)

お車をご利用の方

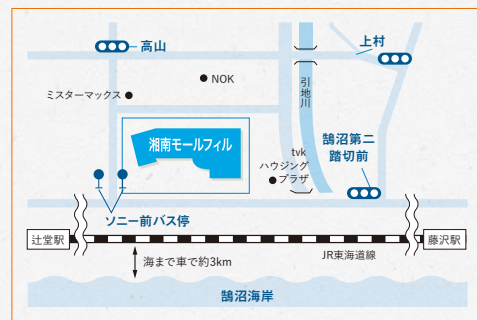

■ 辻堂駅から車で約5分 ■ 藤沢駅から車で約7分

表紙のメニュー



- フルーツバーラー 果実園リーベル Fruit Café | Kajitsuen Liber
 リエール藤沢 1F 100席 7:00-21:00(L.O. 20:00) 0466-52-6787
 マスクメロンパフェ Muskmelon parfait ¥2,200(税込)
- お魚料理・お肉料理・甘味 和食御膳 野饗 Fish/Meat/Sweets | Washokugozen Noae
 ODAKYU 湘南 GATE 7F 32席 11:00-22:00 0466-28-1685
 いちごかき氷 Shaved Ice (Strawberry) 大サイズ ¥1,450(税込) ハーフサイズ ¥700(税込)
 ※9月上旬まで
- アイスクリーム専門店 サーティワンアイスクリーム
 Ice Cream Specialty Shop | Baskin-Robbins
 湘南モールフィル 1F 10:00-21:00 0466-31-6131
 ポッピングシャワー Popping Shower ¥420(税込)
- カフェ・ファーストフード BECK'S COFFEE SHOP Cafe・Fast food BECK'S COFFEE SHOP
 リエール藤沢 1F 23席 7:00-21:00 080-3704-4126
 とびっきりレモネード Classic Lemonade R ¥400(税込) L ¥450(税込)
 ※早期終了の場合がございます